# InnoLegend智能车验证手册

拼装完成之后，需要对小车的各个模块进行验证。主要验证的模块有群光开发板、小车行驶、鲁班猫和树莓派基础功能、云台功能、机械臂功能。

## 一、群光开发板的验证

烧录本套资料中4.1.1的群光板STM32H750基础代码之后，里面的FreeRTOS启动后，LEDBlink任务便会自动开始运行，永不停止。因此，LED开始闪烁时，标志着系统已初始化完成并启动，若LED突然停止闪烁，则说明系统卡死。

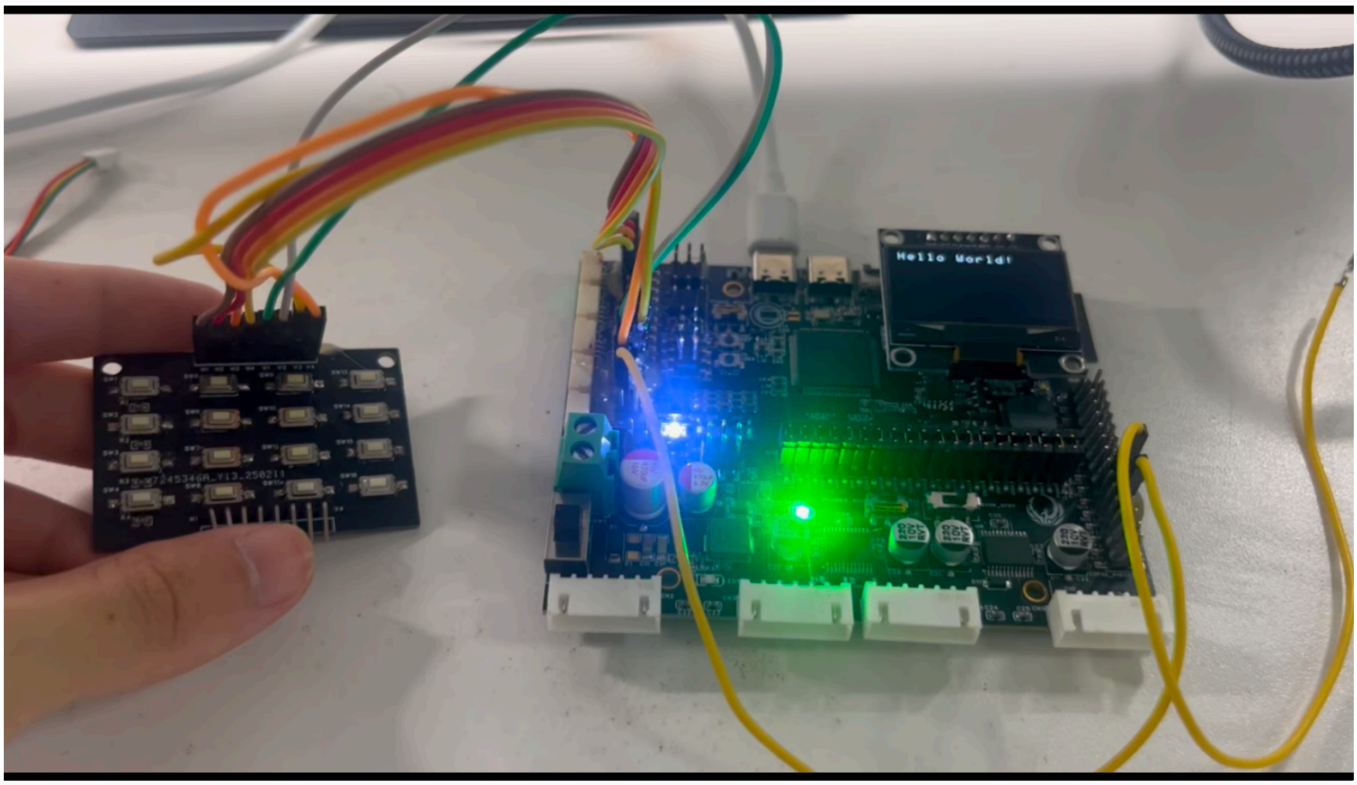


## 二、小车行驶、云台、机械臂功能的验证

连接好相应的模块，烧录本套资料中4.1.1的群光板STM32H750基础代码，根据相应的api的调用，应该能进行小车的行驶、机械臂和云台的初始化，可以通过观察其运行状态判断模块功能是否完善

```
void Task_APP()
```

```
{
    //初始化串口
    uart_frame_rx_init();

    //小车行驶
    Set_Car_Control(550, 0, 0);

    // 初始化机械臂
    setup_roboticArm();
    // 初始化机械臂位置
    init_ArmForRTOS();
    // 移动机械臂到指定位置
    moveArmForRTOS(150, 200, 50);

    // 初始化云台
    setup_holder();

    vTaskDelete(NULL);//删除当前任务
}
```

# 三、鲁班猫和树莓派的验证

鲁班猫及树莓派的验证相对简单，上电之后可以连接显示屏和鼠标键盘等外设，通过外设显式地检查其基础功能。